Recherche **[1]**

Le Groupe de recherche sur le handicap, l'accessibilité, les pratiques éducatives et scolaires (Grhapes).

[2]

Présentation du Grhapes **[2]**

[3]

Membres du Grhapes **[3]**

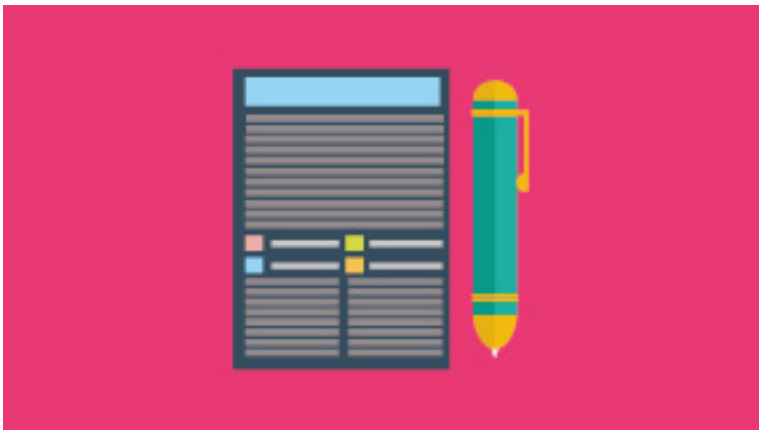

[4]

Projet scientifique **[4]**

[5]

Événements **[5]**

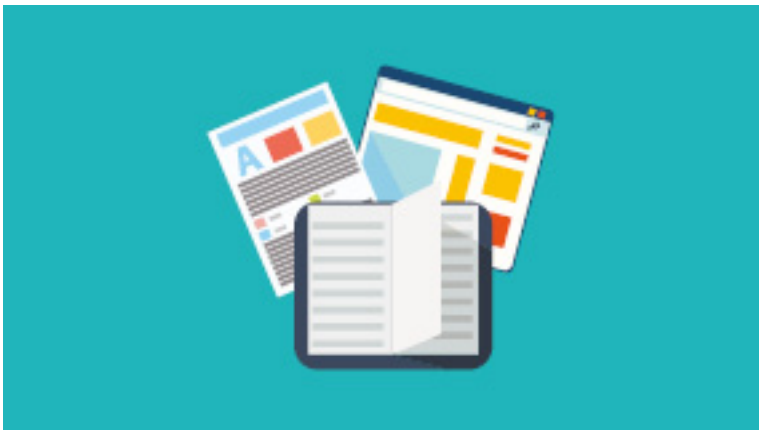

[6]

Publications **[6]**

[7]

Recherches **[7]**

[8]

Contact **[8]**

Consulter les anciens numéros :

- **Newsletter Recherche numéro 2** [9]
- Newsletter Recherche numéro 1 **[10]**

Liens
[1] https://inshea.fr/fr/content/recherche
[2] https://www.inshea.fr/fr/content/recherche/presentation-du-grhapes
[3] https://www.inshea.fr/fr/les-membres-de-l-quipe
[4] https://www.inshea.fr/fr/content/projet-scientifique
[5] https://www.inshea.fr/fr/content/tous-les-evenements
[6] https://hal-inshea.archives-ouvertes.fr/
[7] https://www.inshea.fr/fr/content/recherches
[8] https://www.inshea.fr/fr/content/contact-grhapes
[9] http://xu9m6.mjt.lu/nl3/ki5KuewWHSF_pVx7ekhtEQ?hl=fr
[10] http://xu9m6.mjt.lu/nl3/rHKrAQt__bzVNFMzn5IiUg?hl=fr