Un insecte: la fourmi (vue de dessus)

La fourmi est constituée de trois éléments principaux. De haut en bas, on repère la tête le thorax et l'abdomen de forme ovale. Depuis la tête deux doubles traits obliques partant vers le haut en V représentent les antennes. Entre elles, se trouvent deux petits crochets: les mandibules. En descendant, symétriquement, on repère les yeux. Plus bas, de part et d'autre du thorax, partent trois paires de pattes articulées. Une paire dirigée vers le haut, deux vers le bas. Situé entre le thorax et l'abdomen, le pédoncule (petite barre horizontale) relie ces deux éléments.

[illegible]

Un insecte : la fourmi (vue de dessus)

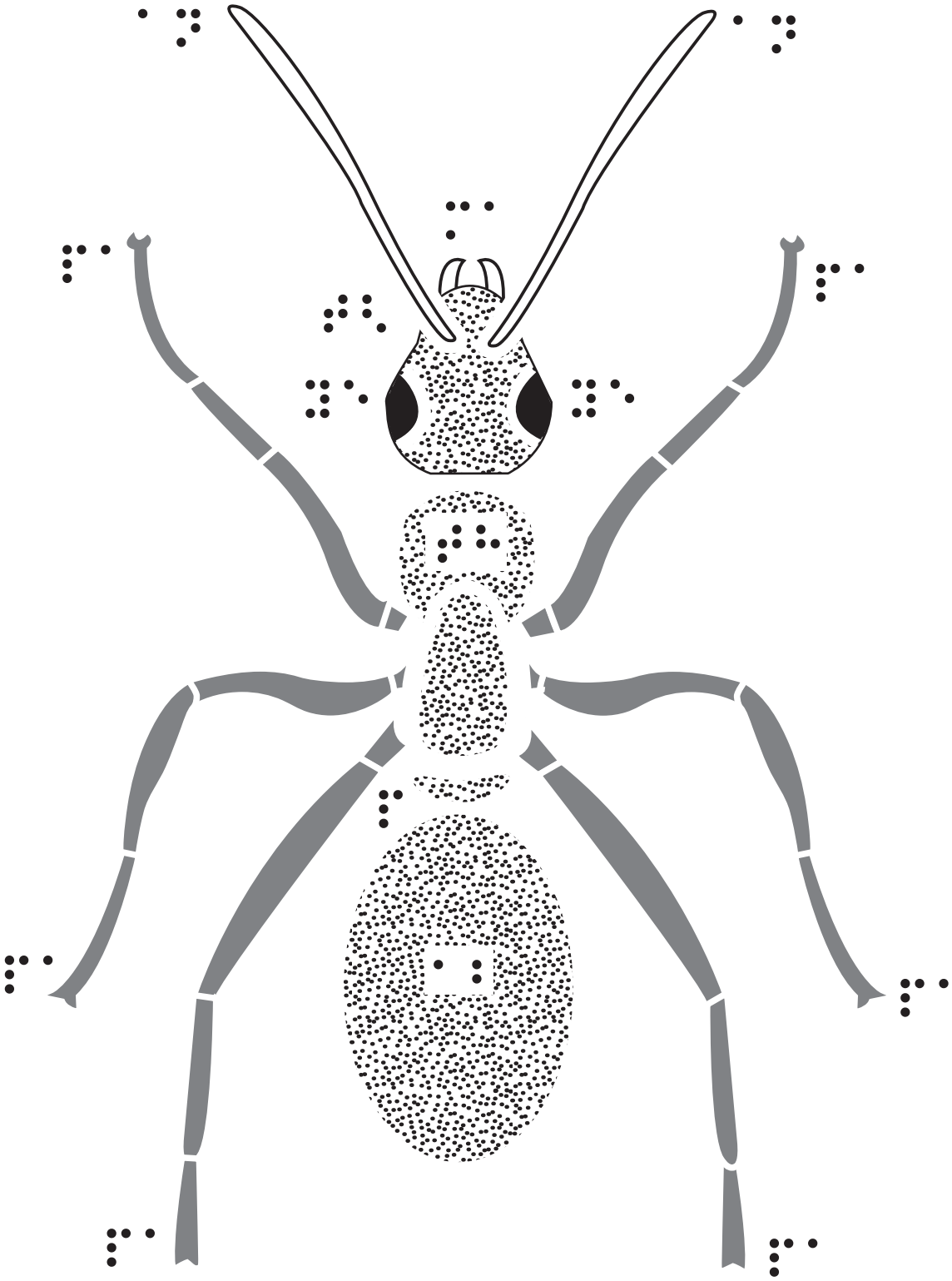

© INSHEA-SDADV-2013-2014

Un insecte : la fourmi (vue de dessus) (légende)

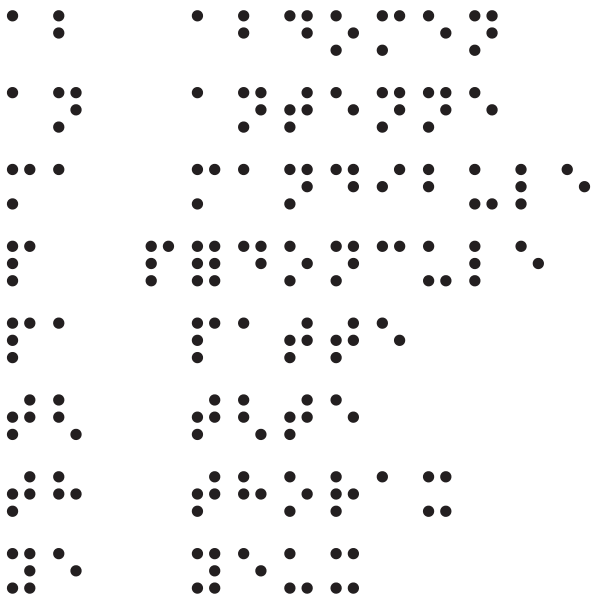

© INSHEA-SDADV-2013-2014