

COLLOQUE

Retentissement des troubles du langage et des apprentissages

Développer une culture commune

à l'ensemble des partenaires



Mercredi 3 juin 2015 de 13h30 à 18h
au ESPE de Caen (ex-IUFM)

Retentissement des troubles du langage et des apprentissages

Développer une culture commune
à l'ensemble des partenaires

13h30

Introduction :

Dr M-J PENNIELLO-VALETTE, Présidente de l'ABN-TAP**Dr Gérard HURELLE**, Maire-Adjoint de CAEN et Président du Conseil de l'Ordre des Médecins du Calvados**Ann-Claude QUERO-LE JEAN**, Co-Présidente Fédération Nationale des Réseaux de Santé TLA (FNRS-TLA)

14h00

Sylvie BOSCUS-SEGURENS, Direction Générale de l'Enseignement Scolaire, « *Aménager les parcours scolaires des élèves avec troubles des apprentissages : Mise en œuvre et suivi du PAP* »

14h30

Annie COLETTA, Directrice de la MDPH du Calvados « *Parcours d'un dossier de compensation au sein des MDPH-Droits communs, Droit spécifique* »

15h00

Dr Fabian GUENOLE, Psychiatre au CHU de Caen, « *A la lumière du DSM V : les Troubles neuro développementaux* ».

15h30

Pause

16h00

Dr Brigitte LEFEUVRE, bureau Santé des Populations à la Direction Générale de la Santé, « *Parcours de soins des enfants et des adolescents présentant des troubles du langage et des apprentissages* »

16h45

Françoise GARCIA, Orthophoniste, membre du groupe de travail de la CNNSE* concernant le « Parcours de soins » et du comité de relecture du « guide d'appui pour l'élaboration de réponses aux besoins des personnes présentant des TLA » pour la CNSA « *Autour du guide national* »

17h30

Clôture des travaux avec Dr Françoise DUMAY,

Directrice de la DOSA à l'ARS de Basse Normandie

Avec le soutien de

18h00

Fin des travaux

Retentissement des troubles du langage et des apprentissages

Développer une culture commune
à l'ensemble des partenaires

Plan d'accès

ESPE (ex-IUFM)
186 rue de la Délivrande à Caen

Contact

Elen LEGENDRE - 02 31 15 53 70
Normandys - CHU Clémenceau
CS 30001, 14033 CAEN Cedex 9
www.reseau-normandys.org
info@reseau-normandys.org

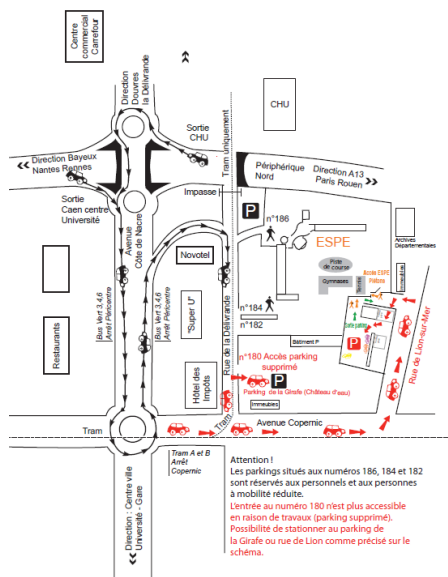

Bulletin d'inscription

à retourner avant le 27 mai 2015 accompagné d'un chèque de 25 € à l'ordre de Normandys

NOM _____ PRÉNOM _____
FONCTION _____
ADRESSE _____

Je participe au colloque du 3 juin 2015.

Merci de compléter et de retourner votre bulletin **par courrier** à
Réseau Normandys, CHU Clémenceau CS 30001, 14033 CAEN Cedex 9.

L'inscription au colloque ne sera prise en compte qu'à réception du règlement.
Des attestations seront délivrées sur place.

Date et signature :

RÉSEAU
Normandys

Enregistré comme prestataire de formation auprès de la DIRECCTE BN
Cet enregistrement ne vaut pas agrément de l'Etat.

N° de prestataire : 25 14 02711 14.